

**Uffici delle Entrate
CATASTO DEI FABBRICATI
Provinciale di
Viterbo**

Dichiarazione protocollo n. VT0057944 del 13/11/2019

Comune di Viterbo

Piazza Della Rocca

civ. 6

Identificativi Catastali:

Sezione:

Foglio: 168

Particella: 180

Subalterno: 13

Compilata da:
Morelli Marco

Iscritto all'albo:
Geometri

Prov. Viterbo

N. 1073

Carta

n. 1

Scala 1:200

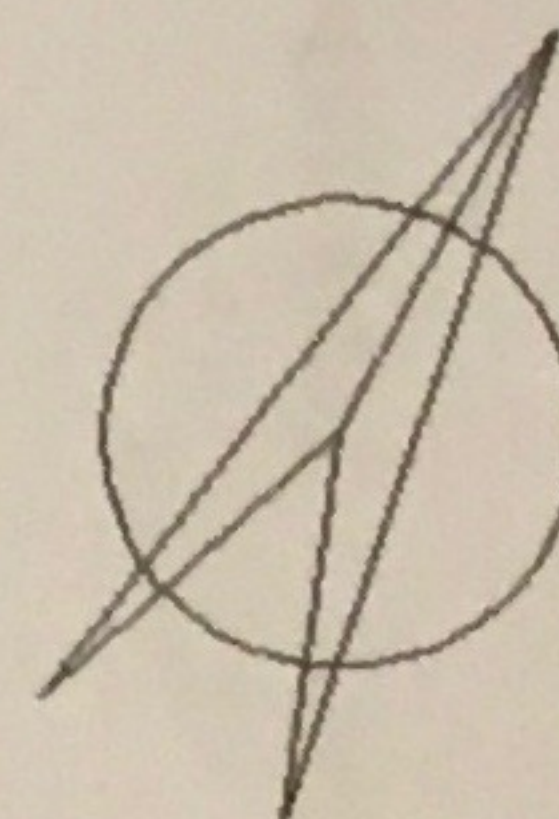
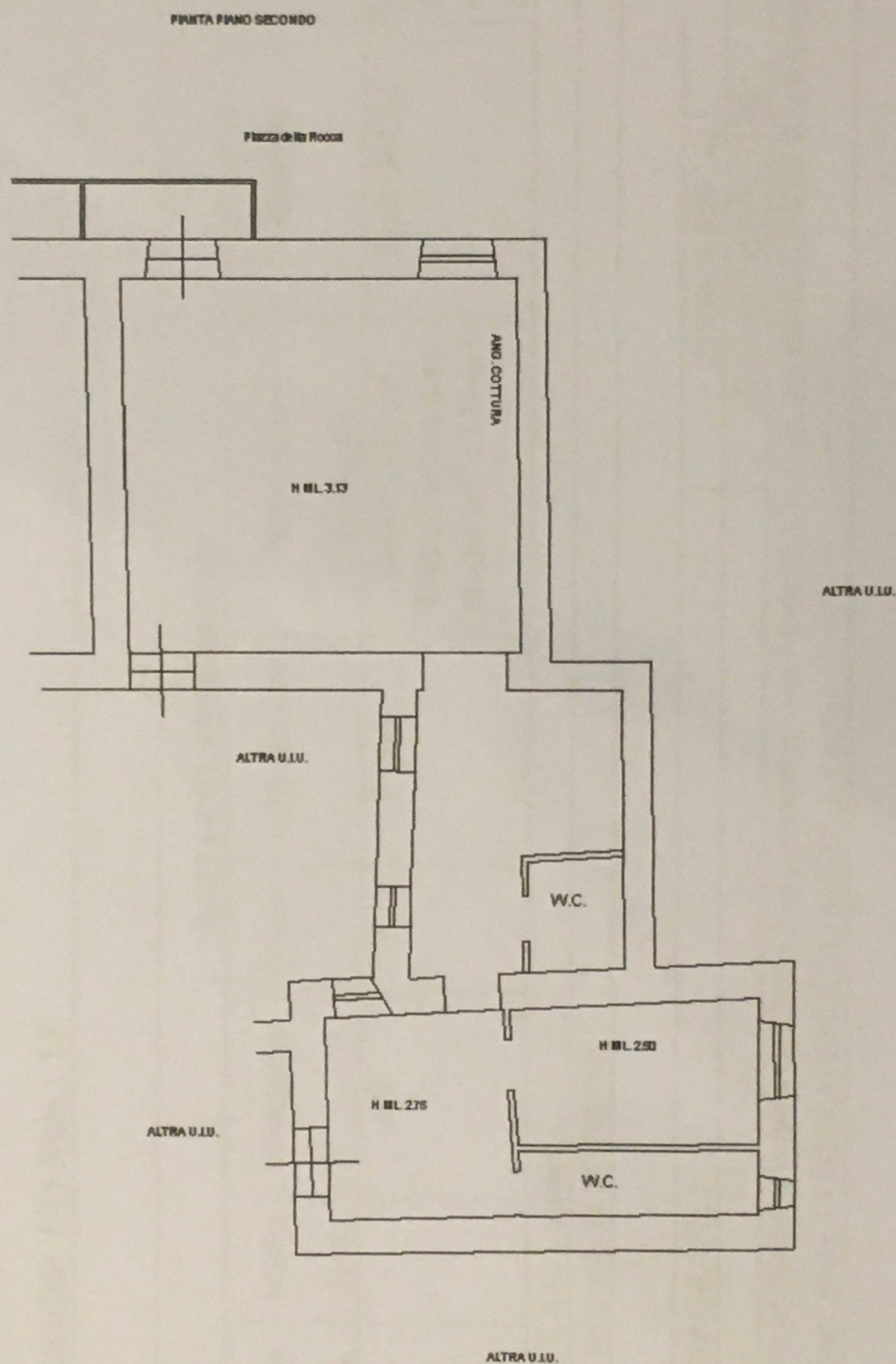

Catasto dei Fabbricati - Situazione al 18/11/2019 - Comune di VITERBO (M082) - < Foglio: 168 - Particella: 180 - Subalterno: 13 >
PIAZZA DELLA ROCCA n. 6 piano: 2:

Ultima planimetria in atti

Data: 18/11/2019 - n. T23781 - Richiedente: MRLMRC71A03M082J

Totale schede: 1 - Formato di acquisizione: A4(210x297) - Formato stampa richiesto: A4(210x297)