MODULARIO
F. - rig. rend. - 497

MOD. B (*Nuovo Catasto Edilizio Urbano*)

Lire 200

MINISTERO DELLE FINANZE
DIREZIONE GENERALE DEL CATASTO E DEI SERVIZI TECNICI ERARIALI

NUOVO CATASTO EDILIZIO URBANO

(R. DECRETO-LEGGE 13 APRILE 1939, N. 652)

Planimetria dell'immobile situato nel Comune di VITERBO *Via* STRADA TOBIA s.n.c.

Ditta MICHELAZZI VITTORIA n. a MONTEREALE VALCELLINA (PN) 6/2/1940

Allegata alla dichiarazione presentata all'Ufficio Tecnico Erariale di VITERBO

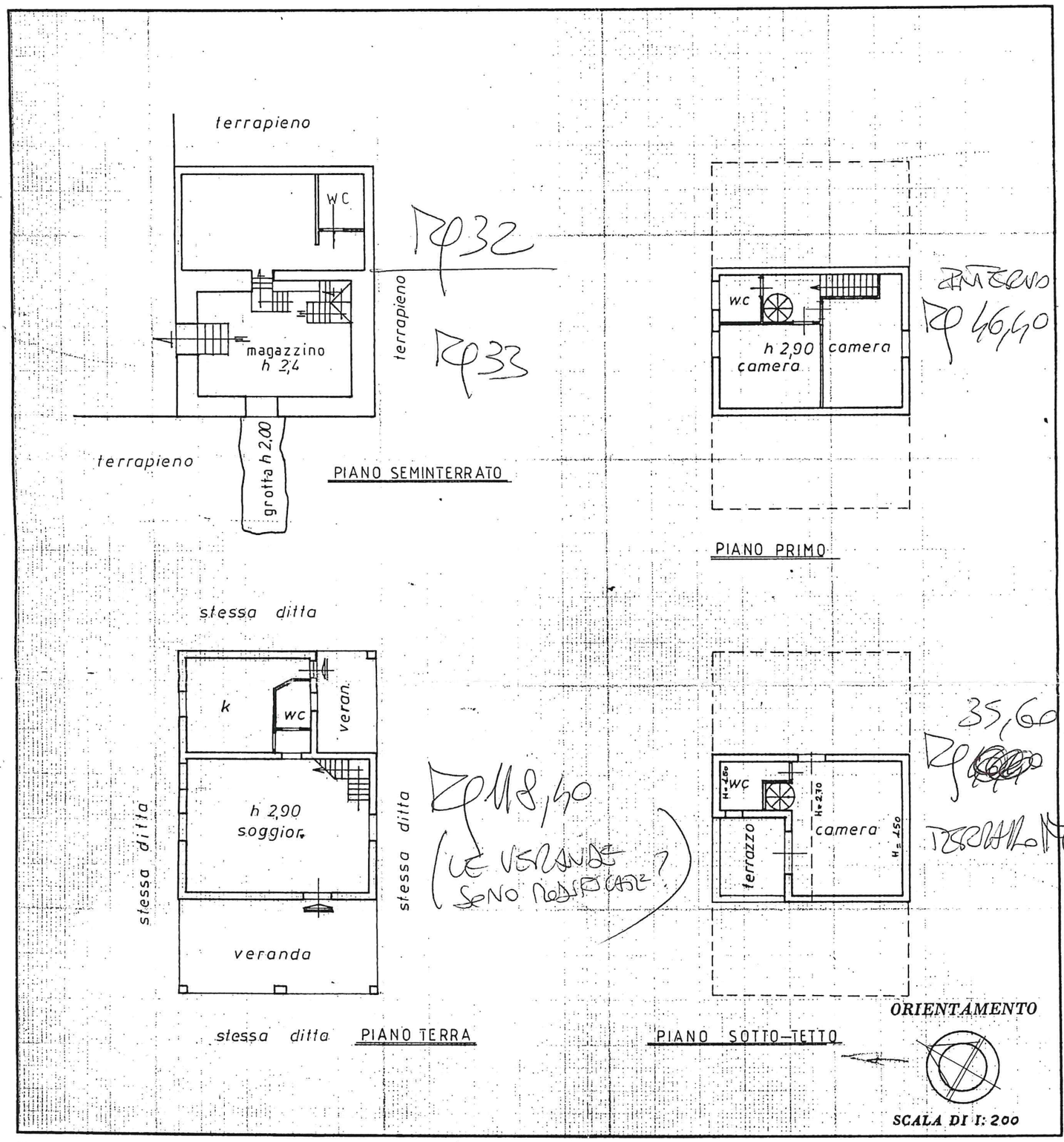

SPAZIO RISERVATO PER LE ANNOTAZIONI D'UFFICIO	
DATA	foglio 210
PROT. N°	part. 46

Compilata dal Geom. PROFILI DANIELE
(Titolo, nome e cognome del tecnico)

Iscritto all'Albo de GEOMETRI — N° 544

della Provincia di VITERBO

DATA 15 MAG. 1990

Firma: Profili Daniele

COLLEGIO DEI GEOMETRI della Prov. di Viterbo — GEOM. DANIELE PROFILI N. iscr. 544

I.P.Z.S. - OFFICINA C.V. - ROMA

5
1,65
3,50
7,15

RP 32
RP 33
INTERNO RP 46,40
35,60 RP
TERRAZZO RP 10,80
RP 118,40
(LE VERANDE SONO REALIZZATE?)

Vi 7100
A/3 £ 1.295.000