

**Agenzia del Territorio
CATASTO FABBRICATI
Ufficio Provinciale di
Viterbo**

Dichiarazione protocollo n. VT0113303 del 26/07/2012

Planimetria di u.i.u. in Comune di Vetralla

Via Delle Prata

civ. SNC

Identificativi Catastali:

Sezione:
Foglio: 20
Particella: 51
Subalterno:

Compilata da:
Dolci Enrico
Iscritto all'albo:
Geometri

Prov. Viterbo

N. 00772

Scheda n. 1

Scala 1:500

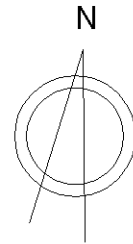
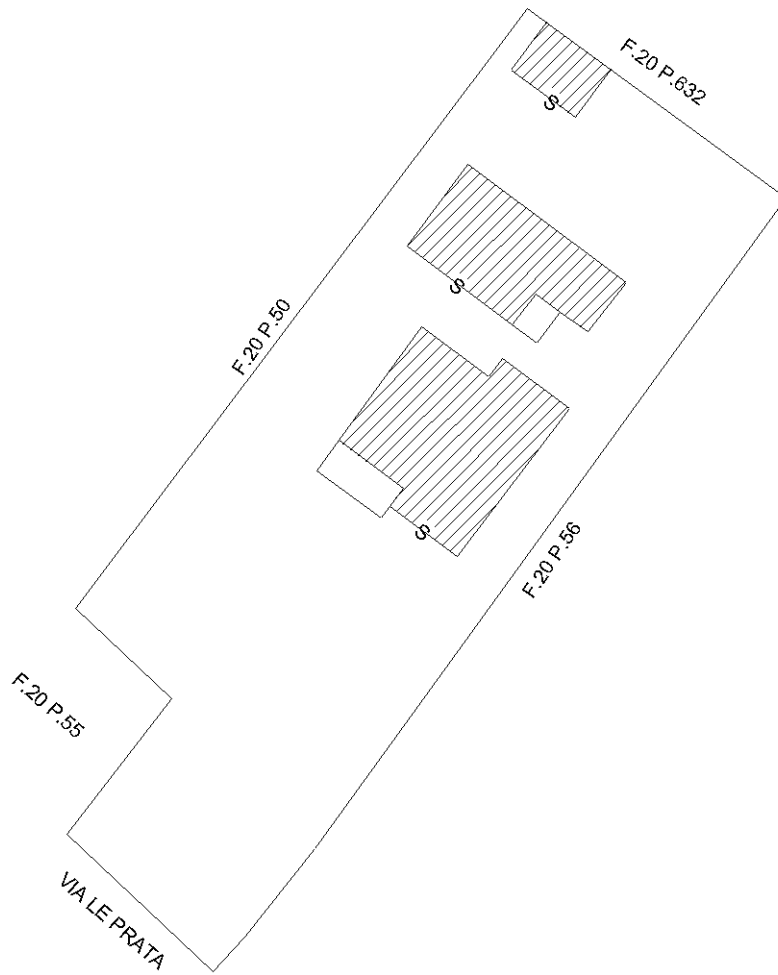

Ultima planimetria in atti

**Agenzia del Territorio
CATASTO FABBRICATI
Ufficio Provinciale di
Viterbo**

Dichiarazione protocollo n. VT0113303 del 26/07/2012

Planimetria di u.i.u. in Comune di Vetralla

Via Delle Prata

civ. SNC

Identificativi Catastali:

Sezione:
Foglio: 20
Particella: 51
Subalterno:

Compilata da:
Dolci Enrico
Iscritto all'albo:
Geometri

Prov. Viterbo

N. 00772

Scheda n. 2

Scala 1:200

PIANO TERRA H=3,10m

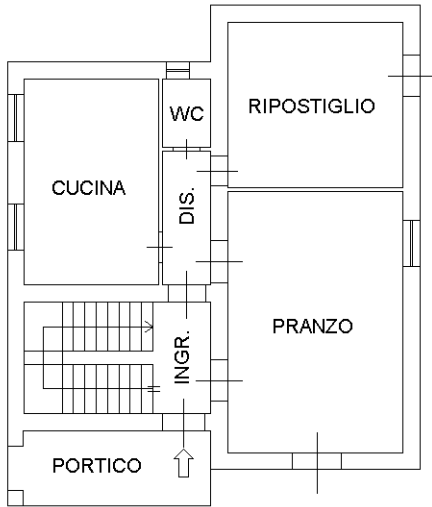

PIANO PRIMO H=3,10m

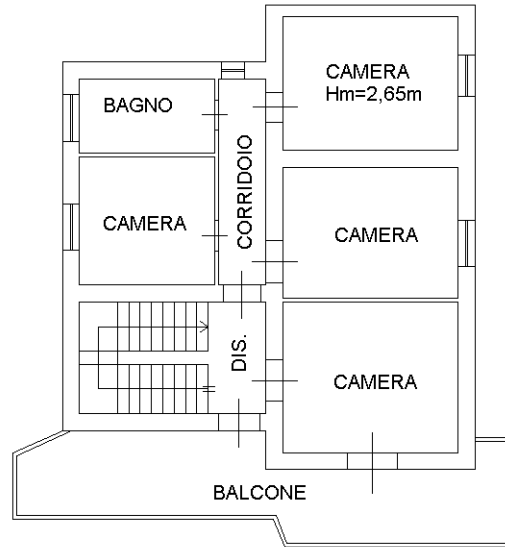

PIANO SECONDO Hm=2,70m

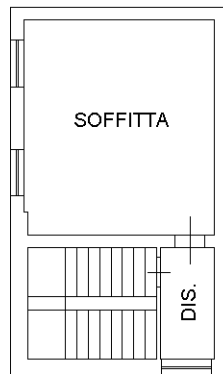

N

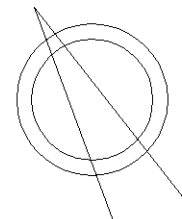

**Agenzia del Territorio
CATASTO FABBRICATI
Ufficio Provinciale di
Viterbo**

Dichiarazione protocollo n. VT0113303 del 26/07/2012

Planimetria di u.i.u. in Comune di Vetralla

Via Delle Prata

civ. SNC

Identificativi Catastali:

Sezione:
Foglio: 20
Particella: 51
Subalterno:

Compilata da:
Dolci Enrico
Iscritto all'albo:
Geometri

Prov. Viterbo

N. 00772

Scheda n. 3

Scala 1:200

PRIMO SOTTOSTRADA

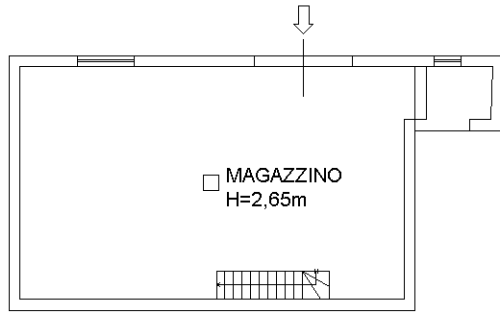
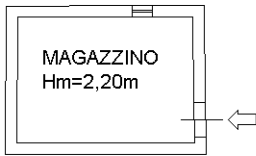

SECONDO SOTTOSTRADA

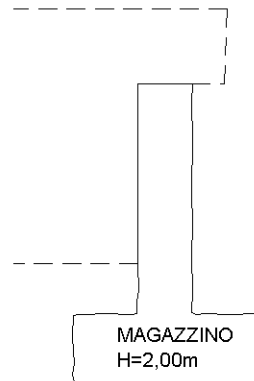

PIANO TERRA HM=3,60m

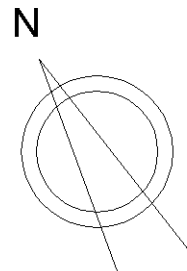
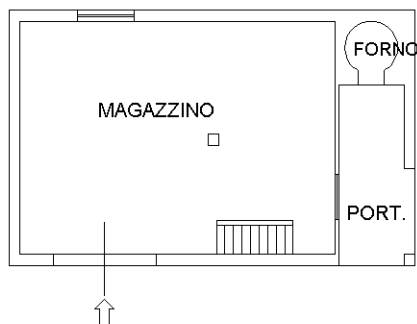

Ultima planimetria in atti